夕刊
朝鮮日報
本紙特刊並十二面
發行所 株式會社朝鮮日報社

英海軍의作戰視角 極東海上에集注
日米를다假想敵으로
新嘉坡築城決定內幕

【上海通信】方今 新嘉坡港內 켄트號上에서 開催中인 英國海軍極東會議에서는 去二十五日 四年前에計劃한채로放棄한 新嘉坡要塞의築城과 築港完成을決定한바 이것은英國海軍이 極東을重要한戰略單位視하게된證據로서 極히重要視할現象이다 그러면英國이新嘉坡軍港設備를 擴充하려는理由는 어데잇는가? 新嘉坡要塞築造의軍事的理由는 말할것도업시 極東에對한 威壓이오 스에즈以東에잇는 英帝國의植民地의保持와 나아가中國 滿洲國에의 通商進出을 武力에依하야 더펴가려하는 생각으로써 平和의 背後에 武力을要한다는 世界的 現在思潮를具現하야 極東問題에 對하야重大한 發言權을 背景지으려하는 意圖에 不過한다, 設使今日 築港의 具體的인 計劃을 進치안는다 할지라도 그胸底에 一脈 要塞을 要求하는 欲望과 根據地를 希望하는 念이 업슬수는 업다。이것은 最近의 英國의 極東政策이 證明한다。

◇英國의 極東에 對한 最近까지의 地位는 그리 重大하지는 안엇섯다。香港、上海、威海衛의 三軍要港을 根據로하고 通商、投資等에는 相當히 積極的으로 進出하얏으나 그 餘波로서 新興國으로서의日本과 貿易其他로 猛烈한競爭을 하지안으면 안될 程度는 아니엇섯다。日本으 그처럼 各方面에 發達치 못한關係도 잇섯고 世界市場이 그처럼 緊張치안은 關係도잇섯다。따라 英國으로서는 그通商、投資等을 自國의 海軍力에 依하야 强力으로 背景삼으라할 必要도 업섯다。中途에 露國과 그進出을 競爭한時代에는 日英同盟에 依하야 그露國勢力에 抵抗할수도 잇섯다。今日에와서는 事情은 一變하얏다。그것은 米國勢力의東漸에 依해서다。일즉이는露國과 그東方政策을 다툰 英國은 今日에는 米國과도 그것을 正面衝突치 안으면 안되게쯤된 때문이다。그뿐아니라 當時는 有耶無耶햇든 日本의 極東에 對한 地位가今日에 와서는 斷乎 不動하리란바가 잇슴을 생각하면 英國의 東方政策도 또한 極度의 難航에 蹈한것이라고 여기지안흘수업다。◇

이와가티하야 狹小해진 世界에잇서서 英國은 歐羅巴에 큰걱정거리를 가지면서、北米에서나 亞弗利加에서나 西에서나 滿洲에서나 亞細亞에서나 東洋에서나 걱정거리를 가지지 안흘수가 업다。英國은歐洲에서 只今 獨佛에 對한것과 다른 意味에서 一말하자면 米國에 對한것과 마찬가지의 意味에서 日本을 假想敵으로하고 軍備를 考慮하게되는것이다。이런것은 現在의 地中海에잇는 英國의 海陸軍이 飛行根據地의 擴充、空軍의充實等、그것이 極東戰爭에 잇서서 致命的인 存在로 될수잇지못하다 할지라도 적어도 어떤 程度의 强力의 發言權으로 罷하야 잘되면 카스펭서의 處地와는 全然달라서 極東도 戰場으로서 想定하고잇다는 事實을 가라치는것이다。新嘉坡要塞의 築造그곳 日本의海陸軍과 或은 關東의 軍備가 對抗할수 잇슬것인가 이것은 地中海와 마찬가지로 一孤島 말라島의 戰備가 北阿 中亞等에 對한威壓이잇는것과 同樣의 意味에서다。

大軍港化하는新嘉坡港의風景

弗價改定法案에 米大統領署名
金融獨裁이에完全成立

【聯合華盛頓三十日發至急報】루즈벨트大統領은 三十日 午後三時五十四分 弗價改訂法案에署名하엿다

【聯合華盛頓三十日發】루즈벨트大統領은 米國東部標準時 三十日午後三時五十四分 모겐소 財務長官과 新聞記者團出席下에 白堊館에서 弗貨改訂法案에 署名하엿다 上院銀行通貨委員長 프레차氏가 大統領의 特別敎書에 基하야 弗貨改訂法案을 上院에提出한지 前後二週間 金의 國有과 價切下爲替安定基金의 設定等權限을 大統領에게 附與할金融獨裁法案은 玆에完全히成立되게되엿다 但大統領은 卽時大統領令을 發치안코 모겐소財務長官、聯邦準備局總裁블랙氏 紐育聯邦準備銀行 總裁하리슨氏 及通貨政策上의 顧問役인왈렌、로자스兩敎授를 白堊館에招致하고 金收用의 技術的手續完了後드디여 新法令을運用하야 弗貨平價切下를 斷行하고 二十億弗의 爲替安定基金設置等 新通貨政策確立에 努力하리라고 觀測되다

金收容令公布

【聯合華盛頓三十日發】大統領은 弗貨改訂法案署名後卽時聯邦準備組織이 保有하고잇는金을財務省에 收容하는大統領令을公布하엿다

獨聯邦制度
法律上으로完全解消
百%의褐色獨裁確立

【聯合伯林三十日發】나치스獨裁確立後 第二回째의獨逸國會는 三十日午後三時부터開會되엿는데 同日의會議에서 內相프릭博士가提案한 聯邦解消法案을 可決하얏다 同法案은 帝政以來歷史잇는 聯邦制定을完全히解消하고 다시聯邦政府에 新憲法公布의權限을 付與하는것으로 獨逸에在한 나치스政權은 이에名實다함께 百퍼센트의 獨裁的地位를 確保함에至하얏다 또힌덴부르크大統領은 三十日힛틀러首相에게 書翰을送하야 統治의成功에對하야祝意를表하얏다

佛新內閣
各派網羅코成立

【聯合巴里三十日發】쇼탕內閣崩壞後새로組織된 달라디에新內閣은 쇼탕內閣의閣員을八名만入閣식혓슬뿐으로 近來에처음보는左右中央各派協力聯立內閣인바閣員은左와如하다

首相兼外相 달라디에
法相 페난시에
內相 프로
藏相 피에트리
陸相 파브리
農相 커유
空相 콧
殖民相 드쥬브넬
商相 미스래
文相 벨트
海相 드렌
海事相 샤불
恩給相 렐니에
保健相 리스본
土木相 파카논

政黨更生을目標
民政黨對議會方針

【電通東京電話】民政黨은今議會에서는 特히政黨更生을目標로할 大方針으로 國民의實生活에應한 政策問題의論議에重點을置하고 政治的派生問題는될수잇는대로 이를避하기로하고 軍民離間問題와 倫敦條約에關한 大角海相의失言問題等과如한것은 執拗히追及하는것을中止하고適當한潮時를보아끈키로하얏다 또製鐵合同問題를中心으로한 所謂綱紀問題에關하야도特히 松田源治氏가三十日의貴族院本會議에서上山滿之進氏의演說을 傍聽調査하얏다 上山氏의演說內容은아즉 綱紀問題로써 首肯식힐만한事實이업는模樣으로 이것이政界에與할反響도그리크지못할듯함으로 民政黨으로서는 此境遇이것을問題로하는것을避하고 對特貴族院의經過를傍觀하자는意向에傾하얏다 따라서同黨으로서는今後될수잇는대로 農村問題를中心으로하야 政策問題의解決에 努力할터이다

商相의答辯은 標的을乖離
◇上山滿之進氏談

【聯合東京電話】中島商相의答辯은 自己의質問의要點을全혀 떠나合으로次回에는 更히要點을飜覆하야 質問答辯을求할터이다 製鐵五會社의新評價格은 第一評價格보다高價로되여잇다 此는資料에依하면 某會社와如히 十割十九割까지도 第一回評價보다 高價로評價되야잇는理由及根據는 那邊에잇는지 一般에疑惑을갓게될것이다 齋藤商相의答辯은 議員의言論을尊重하는意味에서總括的答辯을하야 詳細는所管大臣에讓할作定이며 큰質問에對하야敬意를表한것일것이다

海軍大建造艦案 米下院通過

【聯合華盛頓三十日發】米國下院은三十日本會議에서 海軍委員長뷘손氏의 提案인五個年海軍建造案及所屬空軍擴張案을壓倒的多數로써可決하엿다

貴族院本會議 (三十一日)
評價基準問題로 上山氏다시追窮
商相四回나登壇答辯

【電通東京電話】三十一日의貴族院本會議는 午前十時十五分에開會 곳國務大臣의演說에對한質疑繼續에入하야 前日의上山滿之進君(同和)의 製鐵合同問題에就하야 質問을繼續하매 中島商相이前回의答辯을補足하기爲하야 發言을求하엿다

中島商相 前日評價審査의 經過에關하야는 上山君의質問에答하엿든바 速記錄을보든後 充分히答辯하라함으로 그것을보앗스나 大澄 나로서는 質問點에 觸하야 答辯하엿다고 생각한다 그러나玆에評價의 問題에就하야 答하려한다 評價額이當初의額에比하야 約四千八百萬圓의增加를 보게되엿는데 此는軍需工業의隆昌 爲替其他의經濟界의 事情에依하야 各社의商況高가크게增大하얏슴으로 따라서이增額을본것이다 라고例를擧하야 評價額增大의內容을說明하고昨年各 評價同成立의境遇와의 評價에對하야 不得已한理由를 風說하고 中島商相 今回의評價가 絶對的으로最良의 것이라고는생각지안으나 萬若조금이라도資産評價에不合理한點이잇스면 今後經營上充分의注意를加하야 그完全을期하려고생각한다

上山氏 商相의答辯은 昨日도 今日도 自己의質問의 要點에조금도 觸하지안엇다 于先商相이答辯하는 材料와내가갓고잇는 材料와는全혀다르나 나의質問의 要旨는何故로 如斯한評價基準을 變更하엿는가는 一點에잇다 此는單히經濟界의 變動만이라는說明만 으로는 首肯할수업다 하야 또各社의評價內容에就하야 具體的數字를擧하야 商相에詰問하엿다

上山氏 此事實에關하야 나는 製鐵業者의 希望을들어評價額을增加하엿다는 생각을갓지안을수업다 라고斷定하고 更히生産費低下問題를質한後

上山氏 商相은今回의評價額의增大를好景氣에 依한다고하엿스나好景氣에依할것이면何故로合同치안어도조치안은가 元來合同에는無理가잇다 이것을强行한것은무슨 幽靈會社救濟라는 裏面의理由가잇는줄안다 나는强硬히綱紀問題로하려는것은안이다 商相의答辯如何로는 怪常히生覺하여도할수업다고皮肉的言辭를던지고降壇하자 中島商相答辯하기爲하야三回登壇

中島商相 余의말한數字는貴族院을通하야天下에表明한意味로말한것임으로決코틀인것이업다고아러주기바란다 評價增額의大部分은査定評價의增額에依하는것임으로特別評價額增加를加하야생각하는境遇와不然한境遇와는큰相違는업다 決코製鐵會社에對하야特히厚하게한것은안이오 一時的景氣에支配되야資買高에重點을置함을不可라하야資買爲와複成式과均等으로만든結果 이미前議會에서聲明한바와如히製鐵會社의有利하게된것으로 全혀純正의理論的根據에依한것이오 決코特別히한것은안이다 또生産費에就하야는 陸海軍豫算의單價를 維持하도록 今後萬全의努力을다할心算이다 今回의製鐵合同은 國家的使命에基한것임으로 豫定과如히實行하고십다

上山氏 三回登壇하야 材料의點에就하야

上山氏 내가 갓고잇는 財産一覽表도 製鐵所에서作成한것으로正確한것으로미듬으로 詳細한것은 豫算委員會에서 他委員이十分質問하기바란다 生産費低下에就하야는 前議會의際明同樣 具體的으로數字를擧하야 獲得하여나가도록答辯을願한다 또合同에關하야는 非常한變化가 잇슴에도不拘하고 敢히此를實行치안으면안될 理由가알수업스나 此는强히그러케하지안으면안될것이아닌가 自己는그裏面에무슨事情이잇는가疑惑을버릴수업다

中島商相 生産費는新會社設立後初期라 計算의基礎는아즉세울수업다 나는商工大臣으로서十分督勵하야生産費의 低下를計할心算이다 評價額에就하야는每噸設備費六十一萬圓假量이正當한것으로보고無理로어데까지나간것임으로前議會의際明을飜覆한것이라고는생각지안는다 社의株價로써말하면 그것이第一조흔方法이나 그것은알수업는現狀임으로 今回의評價方法에依하는外엔 方法이업섯든것이다

上山氏 會社가成立初임으로 採算할方法에計策이 서지못하엿다 實로可惜한 일이라할것이다 그러면政府는바다인지비인지아지못하는일을 始作하엿다는말인가 中島商相은 採算이不利함으로 故意로答辯을回避한다고나는본다 고斷定하고

中島商相을처다보며서 降壇하엿다 更히坂本俊篤男(公正會)의燃料問題에關한質問에對하야商相으로答辯하고十一時五十六分에休憩午後一時半再開할順序이다

貴族院의大勢는 商相에게無同情
足利氏論으로도苦境陷入形勢
追及如何론波紋擴大

【電通東京電話】製鐵合同問題에關한 上山滿之進氏와中島商相과의質疑應答의 反響은貴族院方面에서는政府側의 樂觀說에反하야 意外로조치못한바 各派의大勢는 中島商相의答辯과如한것은 全然要點을버서난것으로 그것만으로는 上山氏뿐만아니라 貴族院의大勢를氷解식히기는 到底히至難하다고稱하고잇다 一方中島商相의執筆한 足利尊氏論에關하야右翼團體를代表하야할 菊池武夫男(公正)의質問은 問題의性質上意外의苦境에 立할것으로一般이憂慮되는바 貴族院의大勢는中島商相에對하야 同情잇는態度를示치안음은 注目할現象이다

滿洲鐵道警備
日本憲兵代行

【聯合大連電】滿洲國國有鐵道를昨年二月滿鐵路總局이委任經營을受한以來이미 一年이되려는此際 其間當局者는日夜鐵路의改善從事員의 素質向上訓練各路局의 統制化에肝膽을注하야最近에至하야 그效果가나타나는中 治安이아즉不安한地方을貫通하는鐵路의警備旅客貨物의保護에 關하야는絶大의努力을하고鐵路總局 스스로路警의擴大强化를 하고萬全을期하야왓다 그結果現在는路警의人員도日滿蘇人을合하야八千名의多數에達하고一努力을示함에至하얏는데 此가隆然한勢力이됨에따러路警과滿洲國警察官과의 間에 不斷의軋轢을生하고 日日紛爭이生하는傾向을濃厚化함에至하얏슴으로 이를合理的으로解決함이焦眉의 急務로되어잇든바 最近에이르러日本憲兵으로하야금行하게하야 警察權과同等의權利를行使식히기로大體意見이一致되얏다고한다

張學良氏
剿匪副司令就任

【聯合南京三十日發】張學良氏는漢口에서 第四次中央執監委會議時 蔣介石氏와 會見한結果 湖北、湖南、江西、福建、廣東五省剿匪 副司令에就任하고漢口에駐在하기로最後로決定되엿다 三十一日中央政治會議를經由하야正式發令을보게될터이다

裁判所構成法改正案
全會一致로可決
◇樞密院定例本會議

【聯合東京電話】樞密院의定例本會議는 三十一日午前十時부터宮中東溜間에서 開催하엿는대 倉富、平沼正副議長各顧問官、二上書記官長、政府側齋藤首相、小山法相、三土鐵相、鳩山文相外各閣僚以下關係官參列하고 倉富議長開會를宣하고 一、裁判所構成法中 改正法律案을上程한바 二上書記官長으로부터審査報告가잇고 審議採決한結果全會一致로原案대로可決하고散會하엿다

포條約精神擴大코 非武裝地帶設定
國境集中한赤軍撤退도要求
外相外交工作의一端

【聯合東京電話】廣田外相은三十日衆議院 豫算總會席上에서長島隆二君의 質問에對하야 對米平和工作及日蘇間 國境不安의 質疑에關하야 何等有効適切한手段을 講究키爲하야目下努力中이라고 言明한바右는外相이 去二十三日外交演說에잇서 日本政府는 將來할危機打開에當하여는平和的 外交政策에依한다는言明을行한事實로보아 極히當然한것이다 그리고協和를못토로하는 廣田外相의 對蘇關係調整에對하야 抱懷한方針은 左와如하다

一、對蘇關係

日蘇關係의 調整은먼저兩國間의懸案을 解決할것이요 再昨年夏쏘베트 聯邦으로부터不可侵條約의 提議가잇섯슬際는圓滑히 拒否하엿스나北鐵讓渡交涉도 近日開催될情勢임으로 쏘베트聯邦의 態度는本年에 入하야相當히軟化되엿슴으로 何如든滿洲國內에잇서 日蘇紛爭의禍因이되는原因을 一掃하고 東亞의平和를 維持키 爲하야 滿蘇國境에 集中되여잇는 赤軍의撤退를要求하야 『포트마우드』條約의精神을 擴大하야 日滿蘇三國間의 國境線을明確히하야 國境線百五十哩以內를 非武裝地帶로하고目下國境地方의 諸紛爭事件을平和的으로 解決할意思가잇다 그리고 懸案이解決되면 何時나 國境委員會設定을提議할意向을 갖고잇다

八面錄

◇「昭和水組의認可를아니하면、二千萬民衆의 期待와信賴에背反된다」고。
◇平壤商工會頭福島氏가 拓務大臣에게 電報로哀願。
◇一個福島따위가 二千萬民衆의名義를濫用하는것부터가건방진수작。
◇게다가「住民의認可를鶴首渴望」한다니、總督府나拓務省은 귀먹어리、장님으로아는모양。
◇아모리、장사아치의 에누리라할지라도、程度가 잇지아니할까。

辭令

【電通東京三十日發】
黃海道警察部 松本利雄
任道警視(七等)
水原高農敎授兼農事試驗所技師 葛野淺太郎
任臺灣總督府中央硏究所技師(四等)

人事·集會

▲金大羽氏(總督府事務官)新任人事次本社來訪

第二十六回決算公告

昭和八年十二月末日現在

資産之部	
拂込未濟資本金	[illegible]
土地及建物	[illegible]
機械及其他	[illegible]
建設物	[illegible]
貯藏品	[illegible]
什器	[illegible]
未收入金	[illegible]
假拂金	[illegible]
諸預金	[illegible]
現金	[illegible]
合計	[illegible]

負債之部	
資本金	[illegible]
諸積立金	[illegible]
未拂配當金	[illegible]
借入金	[illegible]
假受金	[illegible]
掛買金	[illegible]
前期繰越金	[illegible]
當期純益金	[illegible]
合計	[illegible]

損益計算書

總收入金	[illegible]
總支出金	[illegible]
差引當期利益金	[illegible]
前期繰越金	[illegible]
合計	[illegible]

此의分配左와如함

法定積立金	[illegible]
別途積立金	[illegible]
退職慰勞積立金	[illegible]
株主配當金	[illegible]
役員賞與金	[illegible]
後期繰越金	[illegible]
合計	[illegible]

右와如함
昭和八年十二月三十一日
開城電氣株式會社

◆劇 파라마운트特作 全發聲日本版
제니―의一生 全十卷
데오도어 드라이서氏原作 리온케링그氏監督
名星 실비아 시드니孃 主演 HB 와너氏 에드와드 아놀드氏 共演
最大의感激!! 눈물의殉情
世上의女性들에게사랑가바치려는 이것은貧困하엿기까닭에處女자리를빼앗기고남의어머니로서 一生을눈물에사라진다는大悲劇
◆파라마운트特作全發聲日本版
엄마는압빠가조태! 全八卷
노만터로그氏 監督
차리―락글스氏 메리 포랜드夫人 主演
家庭大爆笑篇!!
압빠가엄마까닭에會社에서내여쫏기엿답니다이것은넘어압빠를위해준탓이라나요이珍無類家庭風景을보아주십시요
◆파라漫畫미키의아나운서 一卷
뉴―스도잇습니다
……次週特別封切……
一九三三年度世界映畫베스트텐 一等當選 大藝術映畫
꿈꾸는입술 全十卷
授恩洞 電光九九 團成社

職業
遠近男女自宅에서되는永久有利特許用의見本進呈
大阪天王寺區堂ケ芝町 福榮社

京城府光熙町二丁目
德昌兄弟硝子工場
電話本局二八一九番
振替京城[illegible]

鳥捕網
재미잇시새가잘잡힙니다누구시든지사용할수잇습니다
참새 그물
새잡는끈끈이定價表進呈
捕雀用 高六尺長三十間 高六尺長二十間
魚具卸商 吉備商會
京城府永樂町二丁目 電話本局三一四番 振替京城四三一八番

募集 所員若干名을採用하겟사오니希望者는履歷書持參을要함(但中學卒業程度以上二十五歲로四十歲까지)
京城府苑洞一三四 高麗興信所 電話光一七七六番

앙고라種兎分讓 (試錢切手封入照會하시는분에게詳細說明呈함)
平壤府外新里九八 西山養兎場

京城 金地金 銀 分析所 賣買 合資會社杉山商會
高價
京城明治町 合資會社 杉山商會 電話本局七四番

登錄商標 京城 덕륙
고무靴界元祖
京城中林洞一五五 大陸고무工業株式會社 電話本局三三八番 振替口座京城一二三八一番 專務取締役 李圭元
總販賣部 京城鍾路(裁判所前) 電話光化門長七六五番 振替口座京城七一三番
總販賣部支店 京城南大門通四丁目(南大門市場越便) 電話本局七五四番 振替口座京城三七七五番
大陸고무

外科 肛門病科
入院室全部獨房 스팀設備
醫學博士 朴昌薰
電光一四五二(イシャ)
樂園洞一三五

認可保留確定이나 善後策에當局焦燥
創立費年利만四五萬圓必要
昭和水利는어데로!

귀보=소화수리조합인가문제는 영정척상(永井拓相)이의회에서 불인가방침을 명언한후 본래말성만튼 이조합설립문제는 다시 큰파문을 닐으키고잇다 관계지방의 설립찬성파에서는 동경에 다시 진정을가려는등 문제가점차 정치문제화하여 갈듯하다는데 총독부당국에서는 대국적립장에서 이조합문제는 단연당분간 중지하기로확정하고 이문제에대하야는 조합관계자에게도 잘주의하야 다시말성업도록 평안남도당국에 통첩하엿다는테 명년에다시조합인가문제가생길는지 또는몃년후에는확실히실현식힌다든지 아무예정조차 당국자에게는업다니 이미 사용한창립비칠십만원은 무엇으로 보상하며 또는그대로 두어두면금년이후의 매년사오만원의 차입금리식만은 물어가니 이조합문제는 장차엇떠케진전될는지 매우 주목된다

創立費處分이 眞實로困難
堆井土改課長 談

권과와가티 소화수리조합은 당분간은 불인가하기로 방침이확정하엿다는데 이에대하야 총독부퇴정(堆井)토지개량과장은다음과가티말하엿다

『아주인가하지 아니하기로확정되엿다 지방의 관계민들도 충분히 리해하야 여러가지다른행동이 업기를바라며 또그 계획자체를 포기하는것은 절대로 아니나가 언제든지실현될것만은 사실이다 합리적으로할려면 조합창립비는 국비지출도 하는것이옳켓지만 아직은 예산이업스니 엇떠하는가 좌우간이미사용한 칠십만원문제는그처치가참말곤난하지만 방금은아무묘책도업다』

鬱陵島大雪害 被害者氏名判明
大部分이老人과幼兒

【大邱】 이십칠일이래열시눈은 머젓다고하나 이십구일오후부터 눈은 다시조곰식내리기시작하여 상금도 계속강설중이다 평지가 십척이요 오지(奧地)로드러가서는 십칠척이상이 싸혀산간부락과의 교통은 아즉도 완연두절되여 금후로다 얼마나한 참사체(慘死體)가 발견될지 모르는중인바 삼십일정오 까지에 판명된 피해자의 씨명은다음과갓다

南面学洞 死者 女 裵泰順(三)
同 女 金化(七)
同 女 金氏(六九)
同 女 金贊先(六)
同 男 河敬執(四)
同 男 金亨坤(三)
同 女 李文順(四)
同 男 都泰琪(五二)
同 男 河泰祚(五)
同 男 都德贊(五)
同 女 朴直洞(四)
同 男 都啓塡(七)
同 女 都粉祚(三)
同 女 許粉叔(六)
同 男 安碩根(五)
同 女 安順得(三)
同 女 安順達(五)
同 男 鄭守根(二三)
同 男 田在學(五)
同 女 張允玉(三)
同 女 朴氏(四八)
同 女 朴鳳女(一〇)
同 男 朴利文(六)
同 女 金都山(五)
同 女 朴貴鳳(三)
同 男 鄭氏(三)
同 男 鄭氏(二)

北面大府洞 死者 三名
計 三〇名

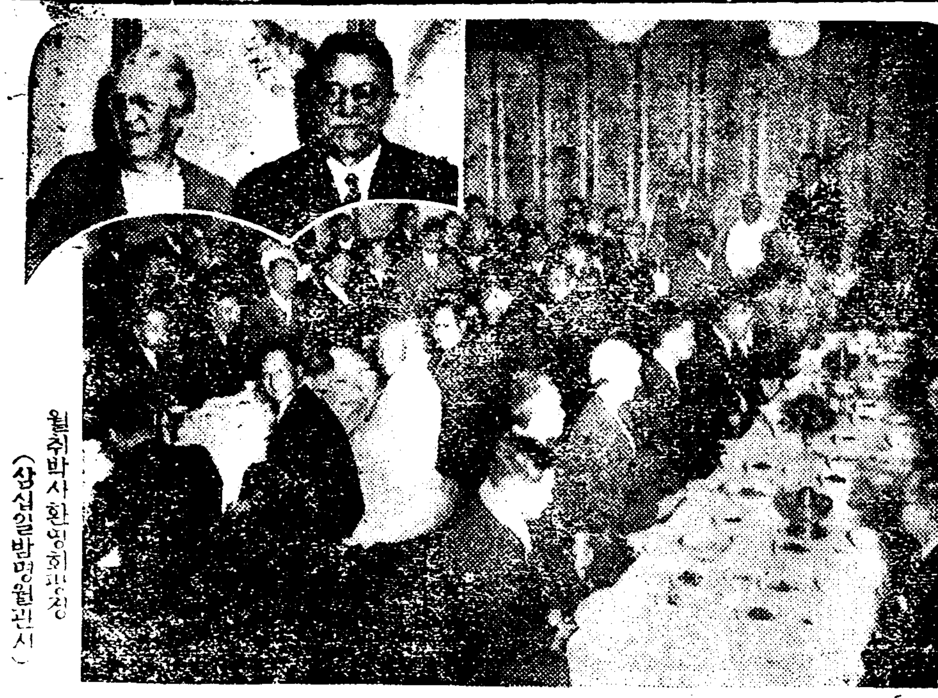

월취박사환영회광경 (삼십일밤명월관에서)

월취監督歡迎會
八十餘人士가參集盛況

예수교감리교 동양선교회 감독(東洋宣教會監督)『월취』박사부부의 래경을기회로 삼십일밤 여섯시부터 예수교조선감리회 경성지방공려회(耶蘇教朝鮮監理會京城地方教役者會)에서는 박사부부의환영회(歡迎會)를시내 돈의동(敦義洞) 명월관(明月館)에서개최하얏는데팔십여명의 참집으로 성황리에주객이간담을피력한다음아홉시경 예산회하얏다

고무業統制機會로 三井財閥暗中策動
南朝鮮의販賣獨占以後로
中央에도黑手進出

조선고무「구쓰」공업 통제는기보한바와가티 총독부 상공과의 알선으로 당업자간에도 통제기운이농후하야 불원간 완전한통제를보게 될터이다 그런대이와가티통제 문제가 점차구체화하여가는틈을 엿본삼정(三井)재벌에서는 이고무공업 통제에도 그금융강권의 손을빼치려고 팔방책동을하고 잇다한다 삼정은 작년에이미 부산(釜山)을 중심으로한 남조선일대의 고무「구쓰」판매권을 획득하야 가지고 독점적으로 권횡을하여 오든바 최근에는 경성평양(平壤) 등지에서도 다시 판매권을 획득하고저 암중활약을하고 잇다 원래 남조선고무 공업통제에 잇서서도 삼정물산이 독점적으로 판매권을 파악한관계상 도리여 각공장산품판매상 상표(商標)등의 관계로 여러가지폐해가 만엿섯다는테 이와가치조선산업중에 통제하는것만 잇스면 모조리삼정재벌은 독점적세력을뻐치려한다 하야 일반사회의주목이 크다고한다

平壤刑務所內 傳染病發生

【平壤】 진남포상공학교적화사건(鎭南浦商工校赤化事件)으로 징역이년록개월의 판결언도를밧고 평양형무소에서 복역중이든리원길(李元吉)(二〇)은병이중태에빠저 이십구일 오후사시경에 보석출옥하여 부내관후리(館后里)순천의원(順天醫院)에서 진단을바든결과 진성『장지부스』로결정되여 평양서에게출해왓다 평양서에서는 발병원인을조사한결과 리원길은 일월칠일에 발병하얏스나 형무소에서는 권연병환자에대하야 하등의방법을 강구치안코 출옥식힌점에대하여 비난의소래도 놉거니와 병균은감방내부에도 상당히 전파되엿슬모양갓다서 목하대소동중이라한다

救窮事業縮少와 失業軍對策協議
人員의整理는漸進的으로進行
土木出張所長會議서

구년도부터 실시될 제이차궁민구제사업비는 제일차에 비하야는 약삼분의 일에감액이되여야 일천팔백만원의 예산으로 축소되엿스며 또총독부 직할공사인 하천수리 공사비도 사백오십만원에 불과하야 사실상입금으로 일반궁민에게 떠러지는 금액은 그다지 만치못하다 그림으로총독부에서는 권과와 가티제이차 궁민구제사업의 축소와또십년도이하에도 과연 궁민구제사업이 소행될는지 전연예단하기어려운 형편에잇슴으로 이십구일부터 삼십일일까지에 열닌토목출장소장회의에서도 이사업의 축소내지 중지로 말미암아대량적으로 생길 실업자의구제문제에대한 여러가지 협의가 잇섯다는데 그대책으로는 금년부터 인원정리는 점진적으로 도태하여가지고 일시에 대량적으로실업군을 맨들지안토록하며 또만주국의 토목사업이 금후성행되는관계도잇슴으로 일반 직원이나 인부들만주로 옴기여그들을 구제하도록하게방침을세워다한다

京仁뻐쓰 京電이引繼
二月一日부터

「京仁뻐쓰」 경성전긔회사(京電)의 경인뻐스양수(讓受)문제에대하야 경인뻐스」회사대표명의인이든 야권림(野田林)씨가 반대를하고 주주총회에서 결정한것을취소한다는 소송을제긔하야 분규를 거듭하든것은 경인뻐스회사와 대주주아든 일본자동차회사(日本自動車會社)와야권씨사이에 문제가락착이되여 소송을취하하얏다 따라이월일일부터 동선의경영은 경전에서 인계하기로되엿든바 경과도의 정식지령까지나왓다한다

金錢強要로 警察에被捉

본정서 고등계 (本町署高等係)에서는 삼십일시내 관철동 (貫鐵洞)모려관에서 그곳에두숙하고잇든 동경(東京)황인사(黃人社)의 사원리동희(李東熙)외일명을인치하고 취조하엿는데 사건의내용은금전강요(金錢強要)의혐의라고하며 이삼십일 아츰에는엄중히금후를경게한후석방하엿다고한다

兩處에交通禍

삼십일일 오전한시사십분경에 시내 광화문통(光化門通) 네거리에서 관철동(貫鐵洞) 이백이십팔번지 평양루(平壤樓) 음식배달김정진(金正鎭)(一六)은 음식을 배달하고 자전차로도라오던길에장곡천정(長谷川町)사십이번지 경성『탁시』운전수최병석(崔秉奭)(二六)의자동차와충돌하야 왼편다리가부러저서 중상을당하고 혼도한것을 부근광중의원(廣亩醫院)에 입원시켜 응급치료를 가한결과 생녕에는관게가업는모양이다

◇

삼십일오후 세시오십분경에 시외 하왕십리(下往十里) 권차정류장아페서 시외독도리(纛島里)이십이번지 손원선(孫元先)(一六)은 광주군 대규면 자곡리 …

그어머니는웨? 愛子를投江햇나?
극도가난을참다못해이비극
懲役二年을判決言渡

극도의 생활란으로 젊은녀자가 자긔의 젓먹이아이를 죽여버린 참혹한 범죄사건으로 삼십일일 경성지방법원에서 징역삼년의 판결을 바덧다 그는경기도개풍군령남면 룡흥리(開豐郡嶺南面龍興里) 김태진(金台鎭)의안해 구언년(具言年)(二四)으로식구는 만코 남편의 버리는얼마되지안흠으로 그날그날의 살어가기가 극히빈궁한 처지에 잇섯는데자기의 집뎡이로되어잇는 두살먹는 어린딸을 업새버리고경편한몸으로 남의집고용 사리라도하야 권가속의기근을 면할생각으로 작년십이월십오일에 자긔친정으로 가는도중에 흘러내리는기픈 냇물에업엇든 천진란만한자기의 딸아이를 던저너허참혹히죽여버린것이라한다

成層圈上昇 世界記錄作成
蘇聯氣球가

【電通莫斯科卅日發】 소련(蘇聯)긔구대장(氣球隊長)『세드세ー코』씨와세명의대원은 금일오전구시십오분『시리우스』호로성층권상승(成層圈上昇)을게획하야 오전십시이십오분에 드디어 구천이백미돌의 상공에 올느섯는데 동십일시사십오분에는 이 …

鴨丸이坐礁

【仁川】 무선국발신(無線局發信) 인천항(仁川港)을출발하야진남포(南浦)를 향하야 항행하고 잇든 림기선회사(林汽船會社) 소속 『히요도리』환(一七七〇噸)은해상에표류하는 어름덩이로 인하야난항하든중삼십일오후여섯시반경에하분라도(下分蘿島)의북서(北西) 삼해리(浬)가량의지점에서 사주(砂洲)에 올라안고마럿다 목하인명에는 별이상이업스나 조수를기다려서 스스로리초할모양이다

(第一報)=그뒤에도착한긘보에 의하면좌초중의『히요도리』환은 삼십일밤 열시오십분경에 이르러다행히 밀려오는조수를 타서 겨우리초하엿다한다

定州五山校火災
事務室、物理化學實驗室全燒
損害額은約三萬圓

【定州支局電話】 삼십일일 오전세시경 정주오산고등보통학교(定州五山高等普通學校)제일교사(第一校舍)에서 불이일어나 사무실(事務室) 교원실(教員室) 물리화학실(物理化學室)을 전소하고말엇다는테 손해는약삼만원가량이나 보험에가입하엿다한다 불난원인은 목하조사중이라한다

嬰兒屍事件
犯人은五里霧中
出張刑事도虛歸

【大田】 긔보한대전역의영아시체사건은 사건발생뒤 즉시로 대전서에서는 서천 강(西川姜)두형사를 경성으로보내어 경성부내의 각서와협력하야범인수사에 대활동을 개시하고면밀한 호구조사까지하엿스나 별로 소득이 업섯다고하며 대전에서 파송하엿든 두형사는 경성으로부터 인천을거처어 지난삼십일낫차로 위선귀환하엿는데 아즉 범인을 발견치못하엿스나 증거물이 충분하니까 범인체포는다만시일문제로본다고한다

李男爵夫人 同居請求敗訴
◇高等法院에서

남편은 갈리자하고 안해는서로 가치살자하는 것으로 오래동안 소송중이든시내리화동(梨花洞) 청년남작(男爵)리인용(李寅鎔)씨와그의부인조중인(趙重寅)과의 리혼청구(離婚請求)와 동거청구(同居請求)의 소송사건은 삼십일 고등법원에서 조중인부인의동거청구에기각판결(棄却)을 내려리인용남작의 승소로리혼하기로 확정되엿다 이사건은 삼년전부터 경성법원에서 다투어오든것인데 일심에서는 조중인부인의 동거청구가 승소하엿스나 다시복심에서는 리인용씨의 리혼청구가 승소하엿든것인데 조중인부인이 다시상고하엿든바 최후로서로 갈리라는확정판결이 내렷다 결국고등법원에서도 리혼의 요건으로남작부인조중인씨의 간통사실을 인증한것이라한다

유모 求하오 西大門町一ノ九 李光洙

天氣豫報
晴一時曇

高氣壓은北朝鮮으로부터滿洲及南朝鮮에퍼젓고日本中部도氣壓이놉흐며日本海中部에는低氣壓이잇다 全朝鮮은大槪 日氣가조코 一般으로西溫日이 시작되엿스나明日도大槪 日氣가조타

昨日最高 零下二、三
同 最低 零下一〇、五
今日正午 零下二、一

舊曆年末의 特別警戒諜

【平壤】 평남도보안과에서는 린접황해도방면에 강도사건이 속출하는것과 도내 각지에서도 강도사건이 속출하는데 자극되여 구녀말의특별경게의 실시할 것을 관내각서에통첩햇다 구년말에는 상품거래가 빈번할뿐안이라 채권채무의청장을 하노라고 현금은휴대하는 려행자가격증하는반면 이것을 긔회삼아로상강도가 빈발하는것이 정례임으로 금년은이러한사건을 미연에방지코저 물샐틈업는 경계망을놉이고 심륙경찰서가 련락하여실시할 것을 엄중수배하엿다는데 특히도시、읍내등금융긔관에는정사복경관을 파견하여철저한 경계를하기로 되엿다한다

三陟炭礦 日本財閥손에

삼척탄광(三陟炭礦)문제에대하야는 긔보한바와가치 석권광산과장(石田鑛山課長)이그간동경에가서공업구락부(工業俱樂部)에서 자본가측과 여러가지절충중이든바 최근총독부에온 보고에의하면 이탄광은결국 새로합동회사를조직하여그것에 불하(拂下)하기로내정되엿다하며또탄광문제와 아울러 문제중에잇든석탄반출항(搬出港)문제도강원도정라진(汀羅津)항으로결정을보게되여 오는이월십일에 총독부토목과항만게(港灣係)원이 출장하야 실측에착수하게 되엿다는데 이탄광도 결국일본재벌로의손으 넘어가고마는 셈이다 설혹소위대동단결한합동회사라하야도그대부분은 큰자벌이、점령할것이며 조선인관게자는 별로업슬것이라한다

中岡良一出獄
原敬氏殺害犯

삼십일일에 지난대정십년 십일월사일동경역에서당시의재상원경(原敬)씨를죽인중강량일 (中岡良一)은 무기형을밧고세번재은사로감형되야 십일년 삼개월만에궁성(宮城)형무소를나왓다한다

國際列車顚覆한 土兵頭目被捉

【電通齊哈爾卅日發】 작년십이월십오일 긔자산(磯子山)부근에서국제열차(國際列車)를전복시켜 승객을살해하고 금품을 약탈한범인인대국(大國)열국(列國)의두토병두목은일월이십일오전 일곱시감남현(甘南縣)서양가와봉(西揚家窩棚)에서흑룡강성군(黑龍江省軍)과경찰대에게체포되엿다

沙川事件池錫湧 公判再開를請求
當者의故障申立으로

【平壤】 기미만세사건당시에 발생한 모랍장거리 (沙川)사건의주범 지석용(池錫湧)은대동서외수배에 의하여만주해룡(海龍)에서 체포되여 목하평양형무소에 구류중인데 피고는이삼오일당시 제도에의하여 사형의궐석판결을 불복하고 고장신립을하엿슴으로 이십구일 평양지방법원 검사국에서는 동법원에대하여 공판재개를 청구햇다십오변권에 판결된든 죄명은살인(殺人)소요(騷擾)보안법위반(保安法違反)제령(制令)칠십호위반으로 재개되는 공판정에서는엇터한판결을내릴지주목된다

今曉黃金町서 六戶全半燒
笠井町에서도小火

삼십일일 오전한시반경에 시내 황금정(黃金町)오정목칠십륙번지 고물상겸 시계포하는 김광훈(金光勳)의 집에불이나서 소방대사십여명이 출동하야 진화에 노력한결과 삼호전소 삼호가반소되고 동오십분경에 진화하엿다 소실된 가옥은 임화정(任化以)의소유인데 천원에보험에 드럿고 김광훈과 하황숙(河黃淑)은 각각상품만 구백원식에 보험에드럿는데 화재의원인은 목하 조사중이다

◇

가튼날 새벽네시반경에 시내립정정(笠井町)일백오번지금융업(金融業)박재환(朴齊桓)의집 연돌에서 불이나서 일호가반소되고 동사십오분경에 진화되엿는데 손해는 약이십원가량이며 원인은 실화로서 연돌속에대여둔 널판이 타가시작하야잡궁에 연소한것이라한다

十錢어치떡에 十圓小切手

삼십일밤 열시반경에 광희정(光熙町)이정목삼백삼십번지 일권짜리 떡을구어파는 로천에와서 (廣州郡大旺面栗谷里) 김호선(金浩善)(二六)의 상품자권차 에치어서 외인면발에권치 열푼가량어치를먹고 십원짜리 소절수를내는 사나히가 잇섯다 보고를 바든 본정서(本町署)에서는수상하게여기고 인치취조하엿든바 그는시외왕십리(往十里)목백십이번지 리건룡(李建龍)(二六)으로서 소절수는본정어떤파자정에서 집은것을 자백하엿다 목하그여죄에대하야 취조중이다

新年學生大募集
南大門自動車學校
全鮮各道受驗新車整備三三年式新シボレー(受驗專用) 新購入教程書及講義錄內容刷新
第一實習場(裁判所前) 第二實習場(大漢門前) 市外及地方
京城府太平通二丁目二六七番地 電本八六七番 振替京城二一〇五六
御請求規則要二錢切手

시에론레코드
特別新譜發賣品
童歌劇 달님과개고리 (一六〇) 定價壹圓
天才少女 全立粉孃 主演
◇助演 金永煥•金蓮實•金大根•南宮仙•崔香花
朝鮮의『어린이』들의 울음한마음을慰安하고 平和한家庭에福을드리자는적은정성으로童心에迎合될자미잇는노래 家庭本位兒童中心의貴여운『레코ー드』 明快한일울을가초은 童歌劇『달님과개고리』는兒童레코ー드를發賣케되엿슴니다 金枝玉葉貴童아기를爲하야 이한장레코ー드를반드시求해주십시요
(二月上旬全朝鮮各樂器店에서팝니다)
流行歌中의帝王編 特選三種
135 滿月의달밤 崔香花
140 金剛山打鈴 시에론歌手總出演
141 지난밤追憶 南宮仙
特約店 新義州眞砂町 朝鮮時計堂店 釜山瀛州町 大池樂器店 京城鍾路二 鍾路樂器店

治淋球王
男女淋疾의靈 定價 五十個入一圓 百八十個入三圓
患者諸氏여言論보다効果에事實이證明되는力의有無는試用後可知하겟사오며用法禁忌等은說明書에詳記
京城南大門通四丁目 製造發賣元 救世藥館 電話本局二九六九 振替京城二二六九
此外製劑四十餘種貳錢郵票보내시면割引票及規則書付

朝鮮舊式婚具用品具備
營業種目 鍮器各種、漆器木器 婚用需品、屛風表具 朝鮮樂器、都散賣
京城鍾路二丁目五十三番地 振替京城九一一七番
德泉商店

入院室完備
皮膚科・花柳病科
醫學博士 吳元錫
産婆 金奉允
京城安國洞네거리 電車停留場前 電話光二一三三

資本金壹千萬圓
各種信託 低利擔保貸付
朝鮮信託
朝鮮京城
(營業案內贈呈)

朝鮮日報京城販賣所 電話光化門二四九

大衆娛樂映畵殿堂 二月一日낫부터 三大名篇大公開
每日二回 낫一時 밤七時半始映 大衆料金階上三十錢 階下十錢均一
白南프로덕슌超特作品 古代小說 沈淸傳 全八卷
羅雲奎・崔德先主演 戀愛情話 湖蝶春秋 全七卷
임이아시는조선에서하나가는눈물의孝女劇이올시다보아주서요
와ーㄴ社特作品 알ㅡ한사랑靑春의로맨쓰곳까지 男女는매존져을보고드르시라
松竹키네마社超特作品 아야메가池特作映畫
時代劇 武藤太平太 全八卷 市川右太衛門 大江美智子 谷崎十郎主演
明治初의이러난壯夫의愛國的發露를곳까지보고드르시라 이한篇의名畵를市川君의力演中의帝王篇이올시다
鍾路四丁目 電光一五五 第一劇場

二月一日브터三大名畵一齊封切
유니버살會社超特作全發聲映畵 그란드대이라의急襲追撃의騎士映畵化!
荒原의覇者 全七卷 監督 아만드쇼파ー氏 西部劇覇王돌믹스氏決死의猛演 助演 나오머잭지孃
월니암폭스會社特作全發聲映畵 모던껄 全七卷 監督 시도니ー란후일드氏 美男 벤라이온氏主演 美姬 사리ー아이라ー스孃
월니암폭스會社特作全發聲映畵 原作알대ー트비가ー스氏探偵小說의映畵化!! 누가犯人이냐 全七卷 監督 H•B•와너ー氏 존G•부라이스돈氏主演 마리온닉손孃 리다와드킹스孃 助演
貫鐵洞 電光三九五 優美館

廿日特別公開(三日間)
諸彦の熱望に依り一九三三年度中の二大名篇を短期間特別大衆料金にて開放!! 此期再び來らず 東西名優の好演技を見られよ!!!
階下席 廿錢均一
新興キネマ超努級現代劇 原作脚色 村上德三郎 監督 村上潤 感激の人生 全拾四卷
高田稔入社第二回主演 桂珠子•荒木忍•歌川八重子•山縣直代……助演
愛すべき彼女の倖のために叛きし罪の子裁くは誰ぞ!あゝ運命は悲しき法の前に仰ぐは肉親の父よ二ツの魂!離れんとして尚相倚るこれぞ血涙滲む人間愛絕唱篇!!!
大日本自由映畫プロ製作 阪妻關東撮影所超特級作品 原作 峯銀平 監督 冲博文
劍士 桂小五郎 全十二卷 巨星阪東妻三郎二役特別出演 名花森靜子主演
之れぞ巨星名花が放つ時代映畵界の最大歷卷たり、此の映畵を見ずして幕末映畵を語る勿れ!!!
永樂町一 電話本四 中央館

一月二十九日낫부터 料金階上大人三十錢 小人二十錢 階下二十錢 十錢
와나부러더스社特作發聲日本版 하와드・푸레사ー돈氏共同監督 월리암・캐리ー
女罪囚의意志 全九卷
아메리카美人投票第一位受賞者 美姬 바바라스타윅孃主演
女罪囚의意志!그것은피하지못할運俗社會에서想像하지못할 靑春의斷腸哀史는展開된다
유니버살社超特作全發聲日本版 神士酒店 全十卷 시드니•폭스孃 존•폭스氏 監督 主演
神士酒店!이映畵야말로顯晦한都會狂想曲!•內幕暴露
特別提供二月二日부터劇界權威劇團太陽劇場大公演
朝鮮劇場

慶北各地를휩쓴 酷! 火神의暴威

慶州郡下에大火 一洞이거의全滅 前後九時間延燒하야 八戶十二棟全半燒

【大邱】경주군 서면 룡명리(慶州郡西面龍明里)일천삼백삼십팔번지 정룡수(鄭龍壽)의 집에서이십륙일 오후여듧시 경에 불이이러나 때마츰 맹렬히부러오는서북풍에 그이튼날인 이십칠일오전 다섯시까지에 십동륙호를전소하고 이동이호를 반소하여그동리를 거의전멸 시겨노코진화되엿다는데 하천이 얼어붓고우물물이 고갈되여 이러틋이큰봉을 이루게되엿다 하며손해는일천 일백원으로 권과가옥을일흔 주민들은모도가 그날그날의품파리로 겨우사러나든 극빈자들인만큼 당장호구할 도리가막연하여 부근주민들로 부터밥을지어내는중이라한다

大邱元町通서도 商店四戶全燒 總損害額二萬六千圓

【大邱】삼십일오전령시오십분경에 부내원정(元町)일정목이십오번지『캐나리야』양복점삼산승(杉山勝)의집에서불이일어나 불길은 것잡을사이업시이웃집인 남자전차점(南自轉車店)천와약점(川鍋藥店) 동양당만년필점(東洋堂萬年筆店)등이층제 일본식건물사호에 연소되여 하늘을 찌를듯한맹렬한불길로 부근일대는 아연수라장화하엿다 급보로 달려든소방대원과 경찰대의 필사적노력으로 동두시경에야 겨우진화되엿는데 귀장소는삼중정(三中井)의오층대백화점을위시로일본인측대상점들이즐비히 느러슨부내에서가장번거로운상업지대이니만치서로경종(警鐘)을란타하는등수천명의군중이모혀드러근래에업는대혼잡을 이루엇다손해는 이만륙천원으로 원인은『고다쓰』의부주의로 이러난듯하다하며 권과건물들은 횡빈(橫濱) 해상화재보험회사에 건축물이 칠천원상품이 일만오천오백원에 드러잇든것이엿다한다

奉化에서도 二棟一戶灰燼 主人權寧漢氏火傷

【奉化】지난봄의 태풍에 닐어난 경북봉화에잇는 명호양곡촌(明湖陽谷村)의 화재와 내성유곡촌(乃城酉谷村)의 대화(大火)는아즉도세민의 머리에서살어지지안코 간담을서늘케 하엿거니와 지난이십팔일 오후네시반에 유곡(酉谷)동리에 또대화가일어낫다동리구백칠십륙번지권녕한(權寧漢)씨집에서불이닐어 그집의이동십이간을 삽시간에 소진하여버리고 봉화읍내 소방조원과 경관대 시민백여명의 총출동으로 진화에극력활동한결과 이웃집은 모다무사히 면하엿다는데 원인은 부엌에서 실화한것이며 손해는 구백여원 가량이라하며 이외에도 거대한 권업채권、생명보험증서등이며 구한국(舊韓國)시대에 관직을 지낸 패와교지등이며 성현(聖賢)선배들의 필적의다수한것이며 중요한녯조선의 서책등을 태웟것이원통하다고한다 주인인권녕한(權寧漢)씨는 안부(顏部)에 화상을만히 당하엿스며권모(權某)외수인도 경상을당하엿다한다

汾川에大山火 十四時間延燒

【奉化】안동과봉화접경에잇는 안동군북후면분천동(安東郡汾川洞)뒤ㅅ산에서 산화가 지난이십일 새벽부터 일어나서 약십사시간가량 연소하엿는데피해정도는 자세히알수업스나손해도상당한모양이라한다

平壤府內에 一夜三處火災 原因모다未詳

【平壤】삼십일 오전 사시사십분경 평양부내 창전리백일번지 정숙영(鄭淑英)의집 로적에서발화하여 소방대가 출동진화하자 그부근인동리십일번지 권의성(權義成)의 솔가지 로적에서 또발화되자 다시소방대가출동진화하야 손해는 만치안엇다 권긔량발화장소는 불과운이 업는곳인만큼 방화혐의가 농후하여 경찰은범인을 수사중이든바 동아경제리(鏡齊里)이백륙십입번지 김성섭(金聖涉)의 집에도 발화원인이 수상한 화재가잇서 소방대는 일야에세번이나 출동하여 쉬일사이가 업섯다한다

基督靑年會主催 新春禁酒講演 講士는、女流辯士三孃 本社平壤支局後援

【平壤】평양긔독청년회에서는본사평양 지국후원으로 신춘금주대강연회를 오는 이월삼일오후칠시부터부내백선행긔념관에서개최하기로되엿다는바강사는이미세상이잘알고잇는녀류투사리영숙(李英淑)송숙희(宋淑姬)김영숙(金英淑)삼양으로 각방면에서 비상한인긔를 집중하고잇다 그러고 입장자에게는 장내를 정리하기위하여 오전권일로 밧게되엿다한다

松本耕一郞氏 頌德碑除幕式 大盛況裡擧行

【進永】경남진영에사는송본경일(松本耕一)씨는변래각방면에자선사업을 만히하야 일반의칭송이자자하든바금번씨의송덕긔념비를진례면송정리(進禮面松亭里)에다세우고 지난십구일오후한시에제막식을송정리에서부근각면 유지다수참석하에 거행하엿는데 더욱이씨는 이날을 긔념코저하야당지보통학교재학중수업료(授業料)를내지못하야 방황하는 아동들을위하야 일금사십원을당지보통학교에 대납하얏다한다

病死、自殺二重奏 죽은아들의뒤를딸아 乃母마저自殺해

【辨仙】마신(魔神)도눈물흘릴만한이비극! 아들이죽자 뒤미처 그뒤를딸하 황천(黃泉)의 저믄길을차저간 어머니가 잇다 함남리원군서면 룡포리(咸南利原郡西面龍浦里)최성녀(崔姓女)라는 과부는 지난 이십칠일밤 아모도업는 자긔방안에서 양재물을마시고 쓸쓸한사파를등지고 머나먼황천길을 떠나간 비참한일이잇다! 그는지난이십일일에 폐병으로 오랫동안신음하다가 그만어머니의 지극한간호에도 머리를돌니고 저승길을떠나간 아들리현수(李現洙)(三)의뒤를딸하 자살한것이라는데 그는이십륙세의 꼿가튼 시절에 남편을사별하고 청춘의 안타까운시절을 오즉 사랑하든남편의 들도업는 혈육인어린아들을 길는것을무한한 깃븜으로생각하고 이제까지 살아오다가 그만그몹쓸악마의병에 외아들을 빼앗기고세상에 미들곳업는지금의 신세를 비관하고아들의뒤를딸하 황천의 저믄길에발길을 옴긴것이라한다

紳士賭博團 十六名을檢擧 泗川警察署에서

【泗川】지난입월이십삼일밤에 사천읍게금에잇는 일선인모모등이 사천군사천면 수석리하모(泗川郡泗川面洙石里河某)의집에 집합하야 도박을하다가구면말을압두고 철야활동하는사천서원에게 의일오전삼시경에 발각되야 일선인간신사십륙명이 일제히금거되여 취조를당하다가 벌금처분을당하고 석방되얏다는데 벌금총액이 륙백여원이요 현장도전(賭錢)압수가구십여원이라고한다

白晝大道上에 二人組强盜團 산중도아닌마을부근서 소판돈强奪逃走

【海州】해주군장곡면대성리(莊谷面大成里)에거주하는오동근(吳東根)이가 지난이십칠일오후두시경취야시(聚野市)에서 소판돈 오십구원구십삼전을가지고 도라가든도중 장곡면죽동리(莊谷面竹洞里)부근에이르자 돌연이인조의 강도가출현하야위협한후 주머니에 넣든돈구십삼원을 강탈해가지고 도주하엿다는데이급보를접한소해주경찰서에서는 백(白)사법주임이하 형사대가 현장에달여가서범인체포에 전력을 다하고잇다한다

嬰兒保健功勞者 保雅鎭孃表彰會 空前의盛況으로終幕

【公州】루보=멀니 뗀-마(丁抹)국출생으로미국에임적한 후선교사업(宣敎事業)에루신하야조선에 온지 십수년동안에만흔공헌이 만커니와 더욱만십년 전에공주(公州)에와서 류달은 영아보건사업(嬰兒保健事業)에종사하야 만흔희생을하야오든바ー딍(保雅鎭)양의 공적(功績)을표창키위하야 공주유지일동의주최와 본보공주지국 후원의동표창회는 예정과가티 지난이십구일 오후칠시부터 공주상반정 감리교 례배당에서 사오백명에 달하는 각계유지의 회집한 아래에 발긔인대표 오경달(吳慶達)씨의 개회사와개회되엿다 순서에따라 동영아관의현상보고와 력보고、공주각층을 대표한서덕순(徐悳淳)방우로(方宇路)녀사등 사오인사의 축사와각지에서 래도한 축전문(祝電文)을랑독한후공주유지일동의 증정인긔념배(紀念盃)의증정식과 동보-딍의답사로써 동구시경에 동표창회를성대히맛치엿다

◇寫眞…當夜會席光景

無産兒童 無料夜學開學

【平壤】긔림리서평양청년회에서는 긔보와가티 제일회무산아동무료야학을 이십오일부터동리 신명학원(新明學院)에서개학햇는데 개학당일에 운집한아동은 이백오십여명에 달하여수용난에 빠지엇고 그후도계속하여모혀드나 교실의 협착으로 할수업시 그대로 돌아가는상태ㅡ라한다

上告權을拋棄하고 삶을求하는死刑囚

【平壤】사형판결을바든강도살인범인이 은사를 유일한희망으로이심에서 상고권을 포기하여법원과 형무소당국을 놀나게하고잇다 평북강계군 화경면진평동(平北江界郡化京面津坪洞) 버들상자제조업김연학(金延鶴)(三○)은 만흔부채와 생활곤난이원인이되여 작년일월 삼십일일화경시장(化京市場)에서친구이든김룡운(金龍雲)과맛나가티 집에돌아가기로 약속하고 동행중 소(牛)살여와다가 그대로 돌아가는줄을알고 홀로서 김룡운의 머리를때려죽인후 현금륙십일원을 강탈하엿다는 사건으로 신의주법원에서사형 평양복심법원에서 사형을밧고 즉시공소를포기햇다 보통피가트면 생의애착심을가지고 최종까지의 판결을밧는것이 전부인데 이사형수만은 은사의긔회를 바라고 복죄하게된것인 모양이다

饑寒에瀕死한 六人家族을救濟 全洞民一致同情金穀遝至 ◇窮村의人情美談

【楊口】팔십로경에잇스나가세가적빈함으로 먹기보다도 굼기를례사로하는 일가족 여섯사람이잇스니그는강원도양구군북면공수리(楊口北面公須里)에사는 신태준(申泰俊)(五三)이란 사람으로 본래부터 부처가모다불구자로망건또는것이 권업으로팔십로부와 양모까지 일가족여섯사람이근근 자에 풀칠하야 가든중최근에 이르러서는 본군내에산재하여잇는 칠십여개소 농촌진흥회주최로 삭발을 장려하는결과망건그것이나마팔지못하게되형편에잇서서 령하 십팔구도에상하하는 근일의 치위에아무것도 먹지못하고 긔진맥진하야일가족여섯사람이인사불성되여누어잇는것을본 근동유지 조문재(趙汶載)씨의 응급 구조를바터근근히회생되엿는데다시조씨의주선으로 동리전체의 동정을구하게되여위선은생명을구하게되엿슴으로태준의 가족은 물론일반사회에서도감사함을마지안이한다고한다

布商組員의 非買同盟 都賣商을相對로

【沙里院】황해도사리원포목상조합(黃海道沙里院布木商組合)에서는 지난십팔일에 림시총회를열고 포목도매상 최창호(崔昌鎬)씨를 상대로 비매동맹(非買同盟)을 하엿다는데 그리유를 조사한바에의하면 포목도매상을하면서 따라서 소매부를 두고 소매부로경품권를 발행하게된것이 일대문제가되여 동조합원 이십삼인이 단합하야 만일그결의에 위반하는 조합원이잇스면 벌금으로 금십원을밧기로하엿다는데 비매동맹을당한 최창호씨의 말을듯건대 어떤모양으로던지 원만히 해결하겟다하며 대단미안함을가지고 잇다고한다

舊正元日에 貧民同情呼訴 中、朝兩支局의活動

【長連】황해도은률군장련읍(殷栗郡長連邑)에시내호수가륙백여호에 불과한그중 그날그날에 먹을것이 업서서긔근에주린몸으로서 구직처를 구하라고해매는 사람들의 수는아무해여말할수업는중 대략그 호수가일백삼십여호나 되는바 이를영구히 구하기는 불가능하나 구습에의하야 세인이다 깃부게날뛰며환세를하는오는 음정월 초히루날만은 한결가티 깃부게지내고자 방금조선중앙(朝鮮中央)조선(朝鮮)량장련 지국에서는 장련시내 극빈자를 구제코저시내유지 제씨에게서 동정미를모집중이라는데 이에일반은 만흔동정이잇기를 바란다고한다

長野辯護士의 侮辱記事問題 木浦辯護士事務員會蹶起 警告文發送、陳謝要求

【木浦】현재 대구에서 개업중인변호사장야일랑(長野一郞)씨가 조선인변호사 사무원을모욕함에 대하야서는 동업자사이에 큰『센세숀』을 이르키고 잇는바 지난이십이일 오후륙시에 덕흥식당(德興食堂)에서변호사사무원회를열고 이문제에 대하야 협의한결과 장야에게경고문을발송하는동시에 진사를요구하기로하고 정재근(鄭在根)박임상(朴任相)박용일(朴榕逸)삼씨를실행위원으로선정하엿다한다

陳情委員歸還

【安州】안주지주회간부 윤환(尹桓) 홍승룡(洪承龍) 김준요(金俊堯)세사람이 동경으로 건너가서소화수리조합 설립인가 반대운동을맹렬이진행하고잇든중맛침에 대한대로목적을달성한긴그간부중윤환씨는지난이십팔일에무사히도라왓다

三洞里聯合의 農民夜學禁止 理由는許可업다고

【歙谷】통천군 흡곡면 양지 하수 풍호 삼리(通川郡歙谷面陽地、河水、豐湖三里)는 통천군내굴지의 모범부락으로서 무산아동교육에 착목한유지들의 알선으로 권긔삼동련합 농민야학을 창설하여 김룡석(金龍錫)군이 사십여아동을 꾸준이가리처오든바 지난이십사일 흡곡경찰관주재소(歙谷警察官駐在所)로부터 허가업다는구실로 돌연금지를당하여 사십여아동은 도다시어동의 거리에서 방황하고잇다고한다

投書函新設

【秦川】본보태천지국에서는이래유지인사의합영에의하야 별권을가하고잇는바금번일동지국외사명을담하고일반사회의요구에응키위하야 래월중내 십자거리에투서함(投書函)을설치하엿는데 일반은마히 리용하기를바란다고한다

勉勵靑年會 創立紀念音樂 來二月二日에

【長淵】황해도장연긔독교청년면려회(長淵基督靑年勉勵會)에서는 래이월이일이 면려회창시오십삼주년(勉勵會創始五十三週年)에해당함으로 당일을긔념하기위하야 재녕명신고등학교 남녀학생음악단(載寧明新高等男女學生音樂團)을초청하야 당일밤칠시반 부터장연읍례배당에서 음악 대회를동아、중앙、조선 삼신문 지국후원으로개최하기로 되여동회에서는 만반 준비에 대분망중인바 장소의 관계로 회원권이잇는자로서만 입장케할 터이라는데 회비는이십전식인바 일반은속히회원권을준비치못하면입장치못할터이라하며 일반은 지금부터당일의성황을예긔한다고한다

稅務署位置 莞島決定運動

【莞島】전남완도번영회에서는지난 이십칠일에 간부회를열고본년도에 실시될 개정조선조세제도(朝鮮租稅制度)에의하야시설을 보게되는지방세무서(稅務署)문제를토구한결과 완도는천연적 지리관계로보아서 대소삼백십개도(島)의복잡한조직을가저잇는반면에 린군인해남(海南)강진(康津)장흥(長興) 파의교통관계가 편완활하게되여 잇는만큼 이몃개군을 망라하야관구로하는 세무서가 설치될바에야세정(稅政)상으로나인민의정치생활로보아서 반드시 완도에설치되여야할것을 각오하고 이에그효률을위하여 일거량득의 실현을긔하야 불일간 군민대표의련서 날인으로 조선총독、정무총감、전남도지사에게진정하기로 결정하엿다한다

地方人事

▲金亨廉氏(平南龍岡郡守新任) 去二十九日新任人事次本報鎭南浦支局來訪

▲竹之山繁氏(新任江華警察署巡査部長) 新任人事次二十九日本報江華支局來訪

▲渡邊幸一氏(訓導)陝川公立普通學校赴任人事次本報陝川支局來訪

▲新宅源三氏(天安邑長)新任人事次本報天安支局來訪

長淵 紀念音樂大會

▲時 日 二月二日午後七時半
▲場 所 長淵邑禮拜堂
勉勵會創始五十三週年
◇主 催 長淵邑基督靑年勉勵會
◇後 援 東亞、中央、朝鮮三新聞支局

小井里 南朝鮮擲柶大會

△時 日 二月四日午後二時
△場 所 京釜線小井里
△會 費 一圓(食券付)
△賞 品 一等高級自轉車外五等까지
◇主 催 朝鮮日報社廣豊分局
◇後 援 朝鮮日報社天安支局

平壤 新春禁酒大講演

△時 日 二月三日午後七時
△場 所 白善行紀念館
◇主 催 平壤基督靑年會
◇後 援 朝鮮日報社平壤支局

懸賞當選小說 暴風雨지난後 (三十)

李巴村 作
熊超 畫

변심 (八)

정순은 아모대답이업섯다。 은혜는정순을 한참바라보다가

『그남자가 누군지 내 다알지! 난 알고놀랫서』

『알면서 왜 물어요?』

정순은 은혜를처다보며 톡쏘아 말햇다。

『내가 정순이한테 이런말하는게잘못일까?』

『언니두 참、내가 무얼엇잿다구!』

하면서 정순은 책상우에잇는신문지를 뒤적거렷다。

『정순이 강박사를 또 사랑하지?』

은혜는 네비밀을 내가죄다알고잇스니 한마듸래도 속이지말라는듯이 정순의 마음에잇는바를 끄집어내다。

『사랑해…왜 그러우?』

하면서 정순은 새침한눈으로은혜의 얼골을가르보면서 쏘앗다。

『난 업다고 생각해!』

하며 정순은 발끝으로 마루창을 쿵쿵찟는다。아마 속으로는 무슨 딴스곡을하는모양이다。

『그럼 강박사한테 한평생을밧치고 그를위하야 죽으려든 강의안해는 정순이까닭에 히생을안해?』

『그야 물론이지! 거기까지착렴할필요는업는줄알어 만일그녀자가 그런생각을 가젓다면 자기가 어리석은 탓이닛까!』

은혜는 한참동안묵묵히 생각에잠겻다가 정순의 손목을잡으며 말햇다。

『정순이 오늘밤 내가하는말을 오해말어 지금까지한말도 실상은 다음에하려는말에 전제야』

『내가 웨 누구를 오해하나!』

하고 경순은 더 듯기실흔듯이 책상에머리를 파무덧다。

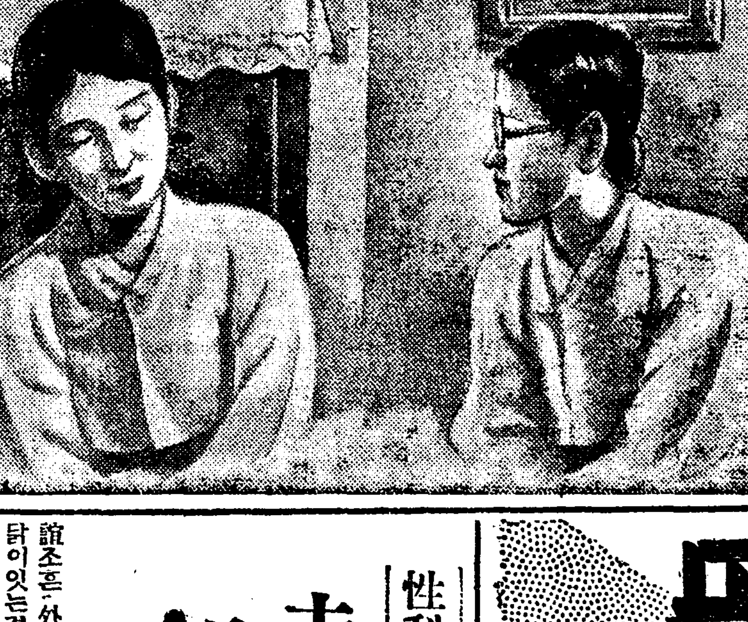

기탄업는대답에 은혜는 주춤하얏다。

『고히경씨 사랑하지?』

하고 은혜는 관사가범인을심문하듯물엇다。

『그건에 사랑햇지…무어』

정순은 그때위사내는 벌서집어치운지오래라는듯이입을삐죽내민다。

『정순이가 강박사를 사랑하는것이 정당하다구 생각하우?』

『정당하지안코면!』

『안해잇는 남자를 사랑하는것이 정당할까?』

『………』

『약혼까지한 남자를버리고다른사나히에게 또다시 사랑을선언하는것이 정당한것갓소?』

『약혼? 그럼 언니는 그때위협식이 두려워서 자기한평생을 희생하란말이우?』

『내말한것은 정순이를위해서 하는말인데…약혼까닭에정순이가 히생하라는게안이야! 히생할필요는터욱업지! 하지만 정순은 지금사랑하는강박사를 영원히 사랑할자신을가젓서?』

『언니두 참 그야』

하면서 정순은 생그레웃는다

『만일 정순이까닭에 강박사에게비극이생긴다면?』

『비극이 웨생겨?』

『안해잇는 남자로서 다른자를 사랑하는데 비극이업슬까?』

『정순이는 다른사람과 처지가달러! 남이 주목하는교원생활을하지안어 남이주목하는 읍바가잇지안허』

하고 은혜는 음성을 엄하게 뿜앗다。

『그까짓 교원생활 그만두면엇대! 내가웨 굶어죽나!』

『내알기는 정순이가 강박사를사랑한다는것이 일시적흥분갓해、정순이가 웨 강을사랑하나? 하고 마음속에물어봐요』

『………』

『그뿐인아야 요새날들이떠드는소리를들어보던지 학교에 돌어오는소리도 모도 정순이에게 불리하거든!』

『그럼 언니는 강박사와의사랑을 끈호란말이요?』

하고 정순은 뾰르퉁한다。

『그럼 끈허버려야지 흥분뒤끗헤생긴 그런 근거업고정당치못한사랑을 정순은단연히끗처야지만일 정순이가그 사랑을거절하지못한다면 정순은 한개의 밤프야!』

은혜도 흥분되엿다。 그의눈에는 눈물이고엿다。

『언니 언니가 웨 내맘을이러케 괴롭게하우、난 진정강을 떠나지못하겟서 세상에 엇던장애가잇서도 난 못이즐것갓해 언니는 나를불상하게알어주어요 언니는 내가 불상하지안우?』

하며 정순은 은혜 팔에 얼골을 비비며 울엇다。

性科學界의뉴우스
夫婦誼조흔 鴛鴦의研究 ‖사람에게도共通‖

誼조흔、外를鴛鴦갓다는 것은까닭이잇는것이다、鴛鴦은、그보금자리에쉬일적에는、수컷은날개를버려서、암컷을깔어주라하고、암컷은날개를버려서、수컷을깔어주라하야、서로날개를엇겻고잠을자며함께꿈을헤일적에도、조흔먹을것이잇으면서로사양하는것인데、最近에性科學의研究者가수컷의睾丸을去勢하고암컷의卵巢를除去해보앗더니、수컷은아름다운羽色이漸漸褪色하며、活潑性을일코、암컷은섬미가거출어서각금싸홈을하고、조흔먹을것이잇으면、제가먼저먹으라고하는殺風景을보게되다지마는、男子에게男便될性的資格이업으면、조고만일에風波가일고妻가사내를背叛하야、富裕한家庭에서도性的으로破滅이되는수가흔하다、그리하야性器發育不全、弱小機能障害의男子는劃時代的進步를한物理療法界에神聖한發明品으로 海外에까지名聲이놉픈 日獨佛專賣特許 ホリック眞空水治器로男子一生의資格을完成하는것이身上의急務이다、本器는理學的機械裝置가精巧를極하야使用이簡便하므로自己혼자秘密히直接局部에使用하야物理療法을行하면目前에 곳驚嘆할眞空吸引力으로因하야 貧血萎縮하엿든局部에도完全한 生理的輸血이行하야新鮮한血液이 滿潮하야組織을擴張하고 筋肉을緊張케하야發育을促進하고 同時에神經의機能을復活케하야 發育不全、機能障害、弱少도强健發育하고 手淫 過房의害、遺精、夢精、早漏、陰萎도回復하야、日常의生活氣分까지快活해지고遼遠한前途의幸福과成功의第一步가되므로、實驗界의喜悅好評이如湧이다、하로바삐實驗하야男性의資格을만들라、葉書로곳申込하시라

說明書 (非賣品) 圖入附(多數實驗者告白文)를全部無料로進送함。

日、獨、佛專賣特許 名譽大金牌受領 醫學博士 五十餘氏 實驗證明推奬
ホリック眞空水治器 金六圓 送料內地三十錢、植民地六十錢 代金引換十五錢增으로送呈
또包裝이 꽤지안코自手로秘密히成形하는、專賣特許ホリック包裝安全器는金四圓、送料內地十五錢입니다、곳求하여서即日부터터활업시所用됩니다。

東京市芝區神谷町十八 電話芝三三九七 振替東京七三一一一
東京 新療法研究所

半煉の仁丹
새로운研究 進步된製法 斷然近代味의 新齒磨

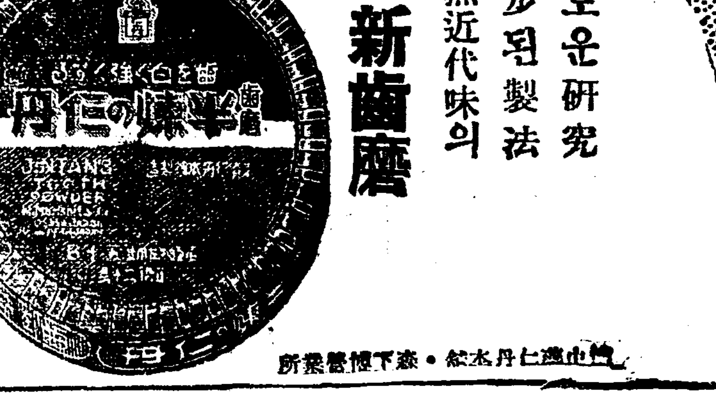

登錄商標
고무신은거북선
京城東大門外서울고무工社 電光一一五九

年賦定期貸付 普通銀行業務
株式會社 朝鮮殖産銀行
京城府南大門通二丁目百四十番地
頭取 有賀光豊
資本金參千萬圓
日本銀行代理店 日本勸業銀行代理店 朝鮮貯蓄銀行代理店
全鮮各地에支店派出所五十八個所及內地大阪에支店잇슴

經濟解說

米移入管理와 朝鮮內論議實情

申泰翊

日本의朝鮮米問題는 最高潮에 向하야 熾烈히 論議되고잇다 압흐로 이問題가 어떠한結果를告케될는지 오늘에잇서 豫想키어렵다 恒常말하여오는바와 가티 이것은 새삼스럽게 생긴일이 아닌것임을 念慮할것이업다 그러나 日本農會와 政友會에서 서두는품이 議會에서朝鮮米에對하야 무슨極端의決定을主張하고야말것갓다 또는 오늘의農林省態度가 매우模糊한만큼 朝鮮米의處地로서 不安의念을 안가질수가 업는形勢알에잇다 이러한事態에對하야 朝鮮으로서는 어떠한意見을 가지는가 다시 말하면 目下 日本에서 朝鮮米를 法的으로差別待遇의決定을하라고 하는이때 이에對하야 朝鮮內에서 어떠케 論議되여잇는가 한번살펴볼일이다

×

이미 總督府로부터 政務總監 農産課長이 東京에 건너가서 拓務省과 한가지로 朝鮮米의立場을 主張하는同時에移入管理案에 反對를하고잇다 이를件하야 朝鮮米擁護會 商議其他 等等의諸團體가 한덩어리가 되여가지고 日本의朝鮮米問題에對하여 時點로 議論을 하여오는터이다 그러고 오늘에잇서 이團體는 朝鮮米의擁護에 가장權威잇는民間의代表機關으로 自處를 하고잇다 果然이團體가 民間의代表機關으로 볼것이나 아니냐고 한은 이곳에서 말치안코나 어떠튼지 이團體는 銀行 會社 大地主等이 主로되것만은 밝혀둘다

×

그런데 이團體로서 日本의朝鮮米移入管理說에 對하야 어떠한意見과 어떠한主張을하는가 한울綜合하여가지고 簡單히 말하면 아래와갓다

▲日本에서 朝鮮米移入의數量을 적게하기爲하야 農會, 政友會等에서 猛烈히運動을 하고잇는것은 事實이다 그러치만 이것이 이번에 처음으로 생긴일이 아니라 多年의宿題이며 더구나 一國家內에서 差別待遇를 法的으로 설마● 決定할理가 업다 그런즉 不當應迫이 實現케될때에는 反對를 할것이지만 오늘에잇서 이可能性이 업는것을 가지고떠들것은 아니다 차라리靜觀하는것이 妥當하다고…

×

이말을 드를때에 一理도잇는것갓티 생각이든다 왜! 그러나고하면 日本의朝鮮米問題로 오늘에잇서 相當히떠들며또는 移入制限 或移入에對한 課稅等을 主張하고잇지만이것이 容易히 그대로決定되기 어려운것이틀님업다고 생각한다 떨허서거의年例로 되여오는宿患的症勢와가티 悲觀할수도잇다

×

그러나 世上의일은 昨年에 어렌수록 今年에도 그러케 꼭되는것은아니다 더구나日本의情勢로보면 긴歲月을두고朝鮮米問題로해서 爭論이 나도록 論議되여 왓지만實際에는何等의 決定을 못보고온만큼 이번에 잇서 萬難을 排除하고라도 朝鮮米移入에對하야 所謂根本的對策을 定하고야말랴는形勢에 잇다 이런한때에잇서 다만 漠然히 설마● 朝鮮米를 그처럼 虐하게 待遇를 할理가 잇나 또는 靜觀을 하자고 한은 너무나 느려진 수작인듯김이 잇다 이것을 가지고 생각하건데 그들이 하는議論보다도 朝鮮米擁護라는 看板이 너무 大치안혀는가 한다

生糸出荷制限에 朝鮮除外決議

朝鮮産繭으로된生糸에對하야 昨日中央蠶糸會에서

【聯合東京電話】 輸出生絲三割出荷制限에對하야 朝鮮製絲業者로부터 猛烈한反對陳情을밧고 三十日 日本中央蠶絲會의 出荷制限委員會는 아래와가티 朝鮮製絲除外를 決議하얏다

▲決議 朝鮮에서 生産되는 生絲는 輸出生絲出荷制限實施規程第二條에 依하야 取扱함 但朝鮮産繭에依하야 生産되는生絲에對하야서는 實施要項第四條의適用을 除外함 前項但書의生絲에對하야서는 生絲業者組合及生絲輸出業者組合에서 所屬組合員으로하야금 左의事項을嚴守케할것

(一)出荷生絲數量의識度 (二)發荷店及其年月日 (三)荷受地取扱運送店名

前項二號三號는 事實을證明할수잇는書類를 調製케하야 이것을認證케할것

前項에依하야 立證한生絲에就하야서는 特別의出荷證票를交付할것

朝鮮側에서 交涉한結果로

【電通東京電話】 二月一日부터 實施될輸出生絲出荷制限은實質上朝鮮에도 適用케되엇슴으로 朝鮮에서는이것을자못重大視하고 朝鮮總督府田中技師, 朝鮮蠶絲製造業組合中央會長小賀野淸藏, 朝鮮製絲協會副會長堀田總諸氏는 三十日丸之內蠶絲會館으로 日本中央蠶絲會를 訪問하야 朝鮮의特殊事情에就하야說明하고

(一)朝鮮에서는 蠶絲의改良에依하야 今年度는生絲의增産이되것다

(二)總督府는蠶種桑苗等의 奬勵를하고 官民이蠶絲業의發達을計劃하고잇다

從하야 實質上 出荷制限適用을 受할境遇는 그打擊이 甚大함으로 朝鮮에서 生産되는것은 出荷制限의適用外로하야달라 萬若此際除外例를設하기가 不可能할境遇는 三割出荷制限에依한 移入生絲는 國用絲로서 日本에販賣하고 또는無檢査로써海外에輸出할方針이다

라는旨를述하고 中央蠶絲會에 反省을促한바가잇섯다 依하야 中央蠶絲會에서는 三十日開催한出荷制限委員會에서 協議한結果朝鮮의要求를 許容하기로되어 除外例를認하기로하고그대신總督府에對하야서는 若干의希望條件을 提出키로되얏다

決定까지의 經路

【聯合東京電話】 輸出生絲三割出荷制限에對한反對運動은朝鮮에도猛烈히起하야드디어朝鮮代表總督府技師 田中, 小賀野, 本田, 小口四氏가中央蠶絲會에 (一)三割出荷制限은 朝鮮은 適用을, 除外할과 如하나實際에잇서는 適用되는不合理를指摘하고朝鮮은 日本과事情이甚히相異되어잇다 (二)朝鮮에三割의 出荷制限을實施한境遇는 實際는五割制限이된다 (一)今年度蠶種蔗繭의對策에就하야서는 如何한處置가講究되어잇는바 等에就하야 農相에게對하야意見을質하얏는데 朝鮮內各地로부터右代表에게 激勵電報가續到되여三十日도 制限은 特殊 事情에 잇는 朝鮮에 適用함은 認識不足이 甚한것이니 委員諸君이 奮勵하라 는共營製絲組合의 激勵電報를 비롯하야 平壤繭絲業組合 全朝鮮地道製絲業大會 中部蠶絲業大會 桑苗業組合等이 各其決議激勵電報를送付해왓고 朝鮮代表는生絲의三割出荷制限에就하야三十日如左히말하얏다 朝鮮에잇서서의 蠶絲業은日本과는 事情을全혀달니하야 이것을日本과 同樣으로함은中央會當業者의 認識不足으로我等은 朝鮮에對하야서는除外例를認치안으면 解決키까지는 在京할覺悟이며朝鮮養蠶家의死活問題이다云云

國用의 生絲制限

委員會에서

【電通東京電話】 日本中央蠶絲會에서는 三十日丸之內蠶絲會館에서 出荷制限委員會를開하고 過般來猛烈한要望을行하고잇던國用生絲乘輸出生絲에向케하야 出荷를制限을件을議題로서 長時間에亘하야 協議의結果 國用向生絲三割의出荷를認키로되엇고 또實施期에는普通의輸出生絲보다一個月遲延하야 二月一日부터九月末日까지로決定하얏다

日本下旬貿易

今年初出超로

【電通東京電話】 大藏省發表에依하면 一月下旬의日本外國貿易槪況은 아래와갓다(單位千圓)

輸出額	六九、九九〇
輸入額	六〇、八一三
合計	一三〇、八〇三
差引出超	九、一七七
累計入超	一四、三九七

日本米實收

十九府縣 二千四百萬石

【電通東京電話】 農林省發表에依하면日本米收穫高에關하야 그뒤報告가到着된岩手縣外十八府縣의것은如左하다(單位千圓)

岩手縣	一三二七
宮城縣	二一六五
栃木縣	一六九一
千葉縣	一九二二
東京府	二一九
神奈川縣	五一四
石川縣	一二七五
長野縣	一七五四
岐阜縣	一四八六
京都府	九一六
大阪府	一二〇八
兵庫縣	二五二五
奈良縣	八三二
和歌山縣	七一六
島根縣	一一七七
岡山縣	二〇一〇
廣島縣	一四四四
沖繩縣	一〇〇
計	二四七九一

前回公表한十二縣分一千八百六十九萬七千石을累計하면 四千三百四十八萬八千石이다

米賣渡申請

六百六十二萬餘石

【電通東京電話】 公定價格에依한 米賣渡申請數量은 二十九日까지를 加算하야 累計六百六十二萬四千石이되다

製鐵業奬勵法

【電通東京電話】 日本製鐵會社營業을 開始키爲하야商工省에서는製鐵業奬勵法中改正(昭和八年法律第四十八號)施行과製鐵所官制改正에關한 勅令을 三十一日官報로公布키로되엇다

第三次朝鮮米買上

◇……卅日農林省發表決定數量

四十九萬九千七百石

第三次朝鮮米買上은三十日 午後五時農林省京城米穀事務所에서如左히發表하얏다

▲決定數量 四十九萬九千七百四十九石六斗

그라고 今回로부터地方別發表를中止하고全朝鮮一體로하게되엇다

△第四次買上?

第四次朝鮮米 買上을 當業者는希望하는데 農林省에서도 이에對하야 考慮하는터이며 第四次買上을實施하라고計劃中이며 數量은 約二、三十萬石 買上期日은 二月中旬頃에될모양이다

政府持米 海外로賣却

中國南方과南洋에

【商通東京電話】 政府所有米의 海外賣却은昭和五年에約百六十萬石이 잇섯는데 今年도이것을 斷行하라고當者秘裡에 輸出處를調查中이든바 中國南方南洋方面에 約百萬石乃至百五十萬石을 目標로 秘密히賣却하기로決定하엿다

日本資本 滿洲投資

漸次增加傾向

【聯合東京電話】 滿洲國의治安維持進展에伴하야 日本企業家의滿洲進出은最近에非常히增加의傾向이며 滿蒙組合의情報에依하면 今年에드러서奉天興業土地會社에土地分讓을申請하고이契約이豫想되는것은 日本皮革會社一萬五千坪 中山太陽堂二千坪 滿洲麥酒二千坪其他十三件에達하야 이中滿洲麥酒會社는이미大日本麥酒會社共同經營으로資本金二百五十萬圓, 年産三十萬箱으로全滿洲에配給하라는것으로 大倉系의日本皮革會社는資本金百五十萬圓으로皮革會社設立計劃을하고잇다

財政計劃 尙今未確立

今後增稅의續論議?

【電通東京電話】 軍事費其他歲出이增大함에不拘하고 歲入의增加는依然이에伴치안코公債는累增하는一方으로 財政計劃確立의理想은何時에나實現할는지 알수업는形便임으로今議會에서도貴衆兩院으로부터屢屢右에關한政府의方針을 質問바뎟는데이에對한齊藤首相高橋藏相의答辯은 極히曖昧模糊한것이엇고增稅에關한 藏相의答辯은 全然不觸하고巧妙히 이를避하엿다 따라十年度부터 增稅가實現될런지엇덜런지의下로서는 全然不明인데 今日까지의議會의質疑應答으로보아增稅計劃에依한 財政計劃確立을 圖할것이라는소리가貴衆兩院各派의 一致한意見인듯하며 今議會의論議가進展함을따라다시 數次의增稅論이 蹶起되어 今議會의豫算協贊에當하야 다시財政計劃確立에關한希望決議를 附치나안케될가고보인다

米日爲替保勢

【聯合經濟三十日發】 今日의 米日爲替는 前日과同樣으로三十弗로保合

▲東京爲替(三十一日)

對米電買 二十九弗八分五 三十弗丁

對英電買 一志二片四分一 一志二片三十二分十一

▲大阪爲替(三十一日)

對米電買 二十九弗四分三 三十弗丁

對英電買 一志二片四分一 一志二片八分三

滿蒙輸出組合

統制의協議會

【聯合東京電話】 對滿輸出貿易統制機關을 全國으로統一코저 滿蒙輸出組合에서는이設定의準備를進하고잇는데 三十日東京滿蒙輸出組合理事長東園基光子爵은 衆議院內에서大阪滿蒙輸出組合理事長森氏와會見하고 協議한結果二月十五日東京에서 滿蒙輸出組合聯合會設立에第一回協議會를開催키로되엇다 同協議會에서는東京、大阪、神戶、富山의四旣設組合外에近間認可할愛知及設立準備中의新潟長崎各縣關係役員이 參集하야聯合會設立에關한具體案을審議키로되엇다

東銀永登浦出張所

二月一日부터開業

東一銀行永登浦出張所는二月一日로부터 開業키로되엇스며 同所主任은 本店支配人代理李重宰氏가 轉勤되엇다고한다 그러고同行行員의異動이잇섯는데 그中支配人代理級의異動은 아래와갓다

▲命永登浦出張所在 李重宰(本店支配人代理) ▲命本店支配人代理 趙鋼夏(庶務課用度係主任) ▲命永登浦出張所店內支配人代理 沈鏞芳(業務課計理係主任)

全朝鮮振貯額

十一月七百萬餘圓

【遞信局發表】 十二月末現在의國金에依한 全朝鮮의郵便振替貯金加入者數는三萬四千八百九十六人 預金額七百萬三百四十二圓인데 이中 京城貯金管理所의加入者二萬八千二百四十人 그預金額五百九十萬一千五百六十七圓 釜山貯金管理所加入者六千六百五十六人 그預金額一百九萬八千七百七十五圓으로 이것을 前年十二月末의現在數에比較하면 京城에는人員約六分預金額約二分의增加이며 釜山에는人員七分의增加이나預金額六分減少이다

◇……米國上下兩院을 新平價切下案이完全히 通過되엇다 이것이 다른나라에 對한 「루즈벨트」의要求가 되지안을수 업겟지만 自身에 對하야도 要求가 아니라고 未來를 엇지保護하리?——A生

風聞帖

◇……朝鮮取引所宴會席上 風波한幕 △白井證劵部取引員組合委員長과 新田米豆部取引員組合委員長間에서로『말곳』을잡어가지고應酬라가 한아는면 『取引制까지演出할번』△『米統法實施以來 打擊바든米豆部處地가困難하니 米、株兼營이되거던歡迎해달라』는仁川側말에 京城側은『지금까지너무好績이엇스니 지금이窮況이아니다』 △仁川側도말하되『우리는 실속은듣든하다』京城側『그러면 우리는 가난하단말이냐』옥신각신△좋드러말하면 米、株兼營에對하야 證劵部取引員側이자미업시아는것만은 事實△京仁取合併問題때는 仁川은好況이오 京城은 窮況이라하야合併을 反對하던것은 이저버리고 이제와서는 京城으로侵犯하는배스장이라는생각이 京城側에잇는모양△될듯 말듯한米、株兼營을압두고 벌서부터 시새느나 ◇……◇

◇……渡邊農林局長책상우에 단풍표담배한갑을노코 氣焰을吐하되『朝鮮米移出管理差別的待遇問題에對하야서는 조곰도걱정할것업시當局을밋고 安心하라 그보다도農村의自力更生에猛進하여야한다』고△열해잇던 新聞記者『당신도自力更生의範圍에드느라고 단풍표를자시오』△局長閣下 微笑를띄고『암 그러코 말고 갑빗싼담배부터 피우지안어야 한다』는 高見△專賣局서는실허할소리지만 渡邊局長模範삼어담배갑이라도節約합시다………◇

◇……生絲出荷三割制限朝鮮適用問題는 朝鮮側의遼東反對로 蠶絲中央會에서特例를設하야 朝鮮産繭으로製絲한生絲만은出荷制限에서除外키로決定하얏고▲제법그럼듯한소식이다 모든問題가이만程度로解決되다면 위선首肯할만하다▲이로써農村關係의憂慮는解消된세옴——◇

◇……誤算을發해노코 한달이나지난뒤 슬그먼니 제혼자累計는고처노앗스니 이재조를돈가알가? △問題는엔萬石差박게업는것이지만 이런失手가잇서서 안되어 △糯米事務者리시는것이若何?

今日財界(卅一日)

米(單位錢)	今後止	比前日
仁川期米	二〇五五	三高
大阪期米	二三四七	二高
㊂三等米	二〇二〇	二低
正租(仁川)改良	[illegible]	[illegible]
在來	[illegible]	[illegible]

株(單位十錢)	今後止	比前日
朝新	[illegible]	一高
東新	[illegible]	[illegible]高
大新	[illegible]	一六高

商品(先限單位十錢)	今後止	比前日
大阪綿絲	[illegible]	[illegible]
大阪人絹	[illegible]	[illegible]
고무現	[illegible]	[illegible]

金	
日銀(一瓦)	二圓六五錢
朝銀(一瓦)	二圓六三錢
鍾路(一匁)	十一圓[illegible]錢
本町(一匁)	十一圓[illegible]錢
米國産金價	[illegible]

商況 (卅一日)

株式 諸株暴騰

前場一齊高

日産高外는 活氣가업고 昨後場은軟調이엇스나 今前場은 爲替二十九弗八十七仙으로 更落의好感도잇고 當限受渡도買方의戰線延長으로 別無念慮이오 新甫期待까지잇서 諸株一齊高로寄付後 亦是日産先導高로 場面活氣를띄어 買氣優勢이엇스며 東新은 强氣買大引이엇스니 即東新百七十六圓九十錢, 大新百二十九圓三十錢, 日産百三十七圓二十錢, 日産新百二十八圓丁의高値를示하얏스며 朝新은不變 帝人五十錢高, 日力 百三圓九十錢으로 七十錢 大引되어 反高이고 日魯三十錢高 淺新四十錢高, 日毛不變, 朝信十一圓四十錢이엇슨바 前場中主要株步値는 如左하다

◇……東新 [illegible]

◇……大新 [illegible]

◇……日産 [illegible]

◇……日産新 [illegible]

後場續强

後場은下旬九百十七萬七千圓의出超好感도잇서續强寄付이엇스니 即東新이十錢高 大新二十錢高 日産九十錢高인百三十七圓八十錢 日産新一圓四十錢高인百二十九圓四十錢 帝人一圓高인百七十七圓丁 日魯三十錢高 淺新三十錢高 日毛五十錢高 朝新十錢高로各寄付이엇다

株界六感

× 昨後場東京東新百七十三圓三十錢에까지下押되어前週十臘圓五十錢低이엇슴으로 人氣가또弱하얏스나

× 今前場은諸株一齊高로 비록東京東新은 五圓臺박게업섯지만 大阪은六圓臺로올는바람에 當地도百七十六圓九十錢新高價에前引

× 雜株買의東新保險賣가 結局은 破綻에臨한모양 이로써 本格的爆發이나?

× 當限落後의暗氣配로買方이積極的으로 進出할때인데 買方의態度果如何?

× 新甫가 戾賣物로 弱하거던 눈감고사보라! 新春無活氣와 東新騷侮의큰反動이必來할것이니

押目買一途뿐

議會는遂業米議會로開幕하고 여러가지糾紛이잇슬것이나 議事가結局遙遠될可望이잇스며買人氣가高調될것이며 新春金融界는緩漫狀態가繼續되는터로八年度末蔡債公債의 日銀引受發行額二億圓이豫想되어 當然히政府資金撒布로 金融大勢는日銀利下豫想과共히 一層低金利의一途를밟을好感이橫在해잇스며 將來의平價切下는다만이것을法律化함에不過하겟지만 事情을잘모르는者는 새삼스럽게換物氣分이擡頭될것임으로 當限의重荷를버슨市勢는 新規惡材料가出現치안는限 一路押目買로進할것이라는硬論이엇다

日産또新高價

弗平價切下問題 國平價切下問題等이생긴以來 歲月맛난産金株中에도日産은持株의賣出에依하야 多大한許價를收得하는同時에生保團融資에依하야 今後南洋鐵鑛採掘을增加하고이運搬計劃도樹立하얏고 今後第二金爪山其他新規擴張計劃도好感되여 投機의妙味가一層加한때문에近日來의 日産株는獨特高長되여別欄과가티 日産은百三十七圓二十錢 日産新百二十八圓丁 新高價에暴騰을演하얏섯다

東京國債市場

甲五分利	一〇三、七五
一回四分利	九八、六五
二回四分利	不申
佛貨四分利	一八三、六〇

期米 平穩納會

前場細刻

昨後場阪地二十三圓三十六錢止와共히二十圓七十二錢에場을止한當市場은今朝에入하야 阪地初付二十三圓四十三錢인七丁高를據하고 二十圓七十五錢인三丁高로場을始한後阪地四十五錢으로返戾함에딸아 二節七十八錢까지小强하엿다가結局阪止四十七錢과共히七十五錢에細刻裡納會하다

米資金擴張案 可決?否決?

日本米의 最低公定價格에依한 無制限賣渡申請은 벌서六百五六十萬石에達하엿다 政府는今後十月까지 八百萬石을目標하고잇스나 賣渡申請이 是逐至하는때는 不遠한時日에 八百萬石을 突破할것갓다 그러면 政府는 如何한方針으로써進行할것인가? 此가問題視되는바인데 農林省當局은 米穀年度에 가서 米穀資金擴張法案을 議會에提出케될는지아니하야 今回六十五議會에서米穀資金을二億乃至三億圓의 擴張案을提出하게되엿다 果然此案이可決될지 又는否決이될지 米價前途에 莫大한關係를가지고 잇는만큼 一般의注目을끄는터이다 果然그解決이何如?

買上과長貯後는 또무슨政策?

朝鮮米의 第三次買上은昨三十日로써四十九萬九千石으로決定發表되엿스며 從하야正租三百萬石長期貯藏도 今月末日로써完了하게되엿다 그러나市勢에 旣히織込되어잇는만큼 何等의影響이업시 頭重底迷의形勢를帶할뿐이다그러면 政府는今後米價에對하야 또어떠한政策을施할것인가? 朝鮮米의 繼續買上은一時某消息通에 傳한바잇섯스나 아즉何等의具體的發表가업고또此를 實施한다할지라도米穀資金이 許諾할는지가問題임으로 繼續買上의與否는確斷을付할수업다 何如間政府로서米價의 對策을繼續하지안는다하면 不遠한時日에 一落을免치못할듯도하나 그러나硬派로서는 正租의長貯로하여 産地의賣物이 激減을告함으로此現象으로 減穀期에接하는때는結局上放하고야말이라고 主張한다

米豆餘話

惡戰苦鬪하는米界에가는줄몰으는米界歲月은벌서一九三四年元春을뒤에다두고第二의봄을마지하게되엿다

◇新春勞頭以來의戰線은 不適七十餘丁距離에서 一進一退의狀態로 確實한勝否가업시끌어와다 이로부터形勢는果何如?

◇今月末日까지 正租貯藏도完了되고 또朝鮮米買上도旣定方針대로完了하엿다 今後의政策은또何如?

◇政府로서東新의政策을 施하지안코此現象대로放任한다면 春間의一落은免치못할듯

그러나正租의長貯로産地의賣物이顯著히減少되고 從하야賣惜人氣가一層濃厚한모양이니 實米의壓迫은時日을經함에따라漸次緩和될듯

仁川期米取組高

	當限	納會	中限	先限
▲賣方	[illegible]	[illegible]	[illegible]	[illegible]
▲買方	[illegible]	[illegible]	[illegible]	[illegible]

各地正米

▲賣方 [illegible]

▲買方 [illegible]

京城反落

賣物이殖米됨과産地軟弱을보고人氣十錢反落인㊂三等二十圓二十錢四等十九圓九十錢

仁川引弛

正을압두고賣物이續出함과 期米軟弱으로 買氣挫折되여 氣配一、二十錢引弛人氣로唱은 ㊂三等二十圓二十錢 四等十九圓九十錢

群山不變

出廻二十七輛인데 納府人米로直時食入되어市場賣物로서는 거의볼만한것이업섯스나 反面에는定期의伸悩로積極的買氣도업고 閑散하야 ◎三等二十圓五十五錢 四等二十圓三十五錢으로不變

大邱下澁

月末로依한賣行閑散인바定期米保合으로賣急物이업고下澁商情인데㊁三等二十圓丁 四等十九圓六十錢으로保合

釜山下支

出廻五千五百叺 日本買付는 依然不捗임과産地換金賣物이續出하야 人氣는弱氣味인데 淸算聯邦로唱은 ㊁三等二十圓十錢 四等二十圓十錢 內外에 四千六百三十三叺取引

木浦小堅

出廻六輛 政府買上準備一巡과市況은買氣不擧하고 閑散이나마産地가新規對策을期待하야低價로賣放치안음으로期米保合으로人氣小堅인唱은 ㊂三等二十一圓十錢 四等二十圓八十錢

金融 (卅一日)

海外經濟

[illegible]

朝鮮銀行券

[illegible]

日本銀行券

[illegible]

京城手形交換

[illegible]

東京金利

[illegible]

大阪金利

[illegible]

對外爲替

[illegible]

金銀入價

[illegible]

米穀 (卅一日)

京城正米

[illegible]

仁川正米

[illegible]

大阪正米標準價格

[illegible]

京城雜穀

[illegible]

仁川大豆

[illegible]

商品 (卅一日)

京城綿糸布市勢

[illegible]

京城人絹時勢

[illegible]

日本麥粉時勢

[illegible]

치카코期麥

[illegible]

고무時勢

[illegible]

綿油가ㅅ値

[illegible]

滿洲商況

[illegible]

大連特産時勢

[illegible]

豆粕가ㅅ値

[illegible]

株式 (卅一日)

朝取短期

[illegible]

朝取短期賣買高

[illegible]

算定代引日步

[illegible]

東京現株

[illegible]

東京短期東新

[illegible]

東京短期取組

[illegible]

大阪短期

[illegible]

大阪長期

[illegible]

期米 (卅一日)

朝取期米

[illegible]

朝取賣買高

[illegible]

帳入高

[illegible]

取組高

[illegible]

朝鮮內各地期米

大邱 [illegible] 群山 [illegible] 木浦 [illegible] 釜山 [illegible] 鎭南浦 [illegible]

大阪期米

[illegible]

東京期米

[illegible]

日本各地期米

[illegible]

大阪市中在米高

[illegible]

商品 (卅一日)

橫濱生糸

[illegible]

海外砂糖

[illegible]